



FAȚADĂ SUD-EST (principală)

SECTOR 1 AL  
MUNICIPIULUI BUCUREȘTI

VIZAT SPRE ÎNCHINARE

Anexa la autorizația de construire

Cos de fum din zidărie și

tencuială decorativă gri deschis

Învelitoare din tablă

culoare gri

P2

culoare

Tâmplărie din lemn cu geam simplu, culoare roșu

Tâmplărie din lemn cu geam simplu, culoare roșu

Burlane metalice, culoare roșu

Tencuială decorativă, culoare albă, dărășuire circulară, cu aspect praf de calcar

20

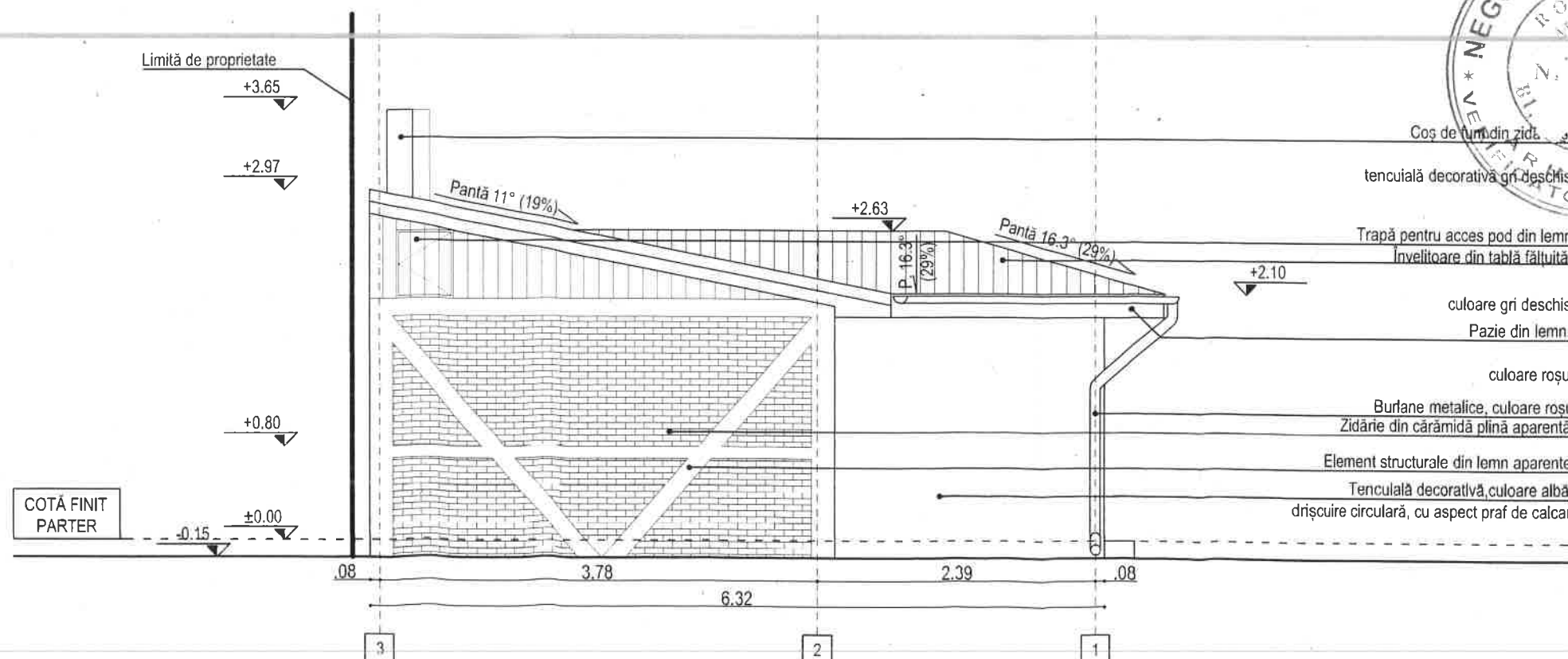

FAȚADĂ SUD-VEST



Acest desen și informațiile cuprinse în el nu pot fi copiate, reproduse sau utilizate, parțial sau în întregime decât cu acordul scris al S.C. EMBRYON ATELIER S.R.L. și nu vor fi folosite în alt scop decât cel pentru care au fost elaborate.

CATEGORIA „D” DE IMPORTANȚĂ (REDUSĂ)  
GRADUL III RISC MIC DE INCENDIU

NOTĂ: Planurile de arhitectură se vor citi împreună cu cele de rezistență și instalații.  
Eventuale neconcordanțe în timpul execuției se vor semnala proiectantului.

PROIECTANT GENERAL:  
SC EMBRYON ATELIER SRL

CUI: 36814549  
J40/16039/07.12.2016

DENUMIREA PROIECTULUI:  
RECONFIGURARE CORP C1 EXISTENT PRIN CONSOLIDARE, RECOMPARTIMENTARE, EXTINDERE  
ȘI SUPRAETAJARE, REZULTÂND LOCUINȚĂ UNIFAMILIALĂ CU REGIM DE ÎNĂLȚIME  
(Sp+P+1E+2Eretras) ȘI ALTE LUCRĂRI CONEXE, DESFIINȚARE CORP C2, ÎMPREJMUIRE PARȚIALĂ

BENEFICIARI: IOANI HORAȚIU ȘI IOANI MIRUNA

ADRESA: STR. ARAD NR. 3, SECTOR 1, BUCUREȘTI

FAȚADE - CORP C2  
(PROPUȘ SPRE DESFIINȚARE)

|             |                        |                |            |
|-------------|------------------------|----------------|------------|
| SEF PROIECT | ARH. D.N. ARMENCIU     | SCARA:         | 1/50       |
| PROIECTAT   | ARH. O. DIAȚONESCU     |                | A3o        |
|             | ARH. D.N. ARMENCIU     |                |            |
|             | ARH. S.C. TURTURICA    |                |            |
|             | ARH. STAG. R.M. CRISTU | DATA:          | 02.2020    |
| DESENIAT    | ARH. S.C. TURTURICA    |                |            |
|             | ARH. STAG. R.M. CRISTU |                |            |
| FAZA:       | PR. NR.:               | SPECIALITATEA: | NR. PLANȘĂ |
| D.T.A.D.    | 01-EMB-A / 19.02.2020  | ARHITECTURĂ    | RA. 06     |